

FATADA LATERALA DREAPTA - SITUATIE EXISTENTA

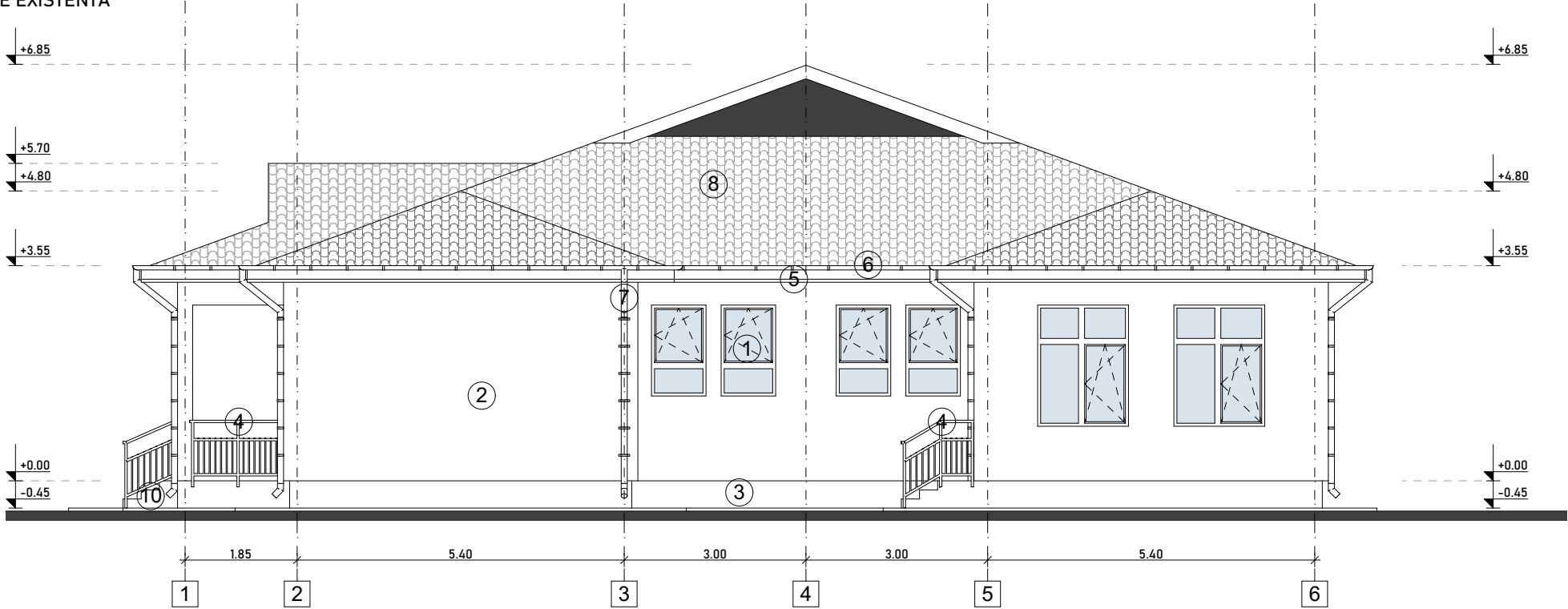

FATADA LATERALA DREAPTA - SITUATIE PROPUSA

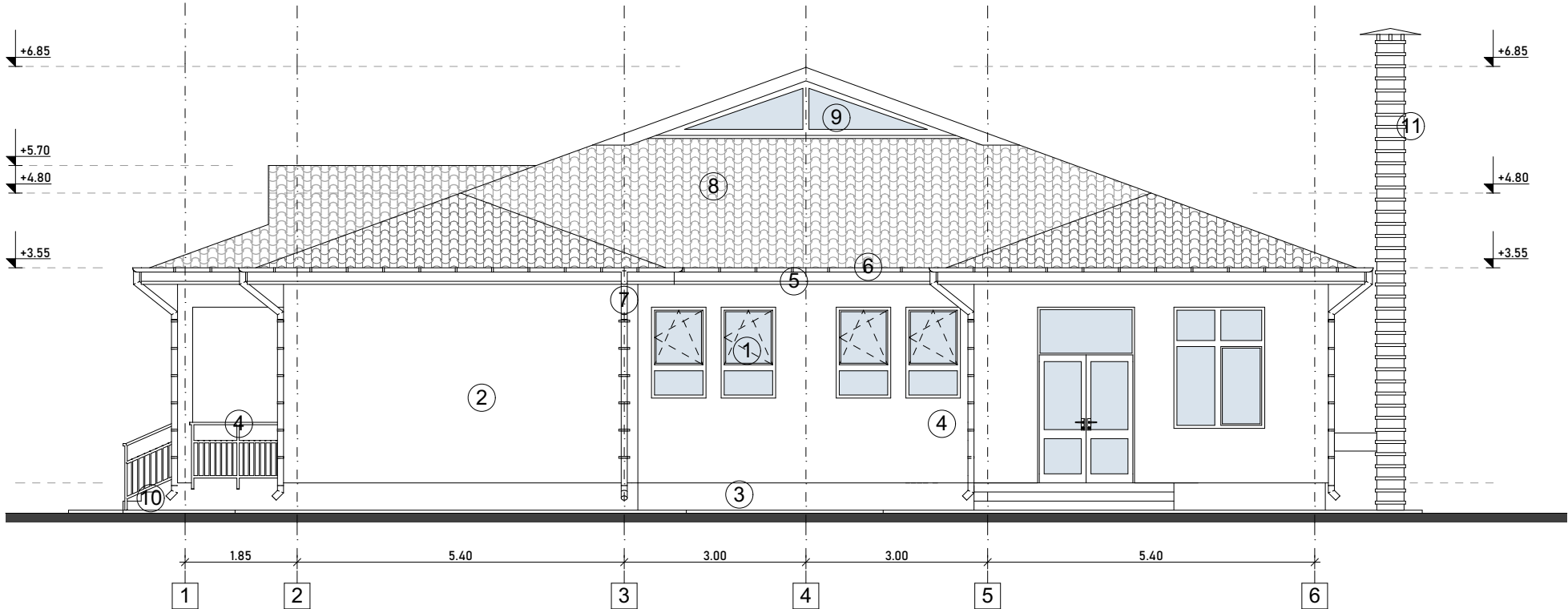

1. TAMPLARIE PVC CU GEAM TERMOIZOLANT
2. TENCUIALA SILICONICA DE GRANULATIE MICA
3. TENCUIALA SILICONICA DE GRANULATIE MARE PENTRU SOCLU
4. BALUSTRADA METALICA
5. PAZIE DIN SCANDURA DE RASINOASE
6. JGHEABURI DIN TABLA ZINCATA
7. BURLANE DIN TABLA ZINCATA
8. INVELITOARE DIN TIGLA METALICA
9. TAMPLARIE DIN PVC CU GEAM SIMPLU PROPUSA
10. TREPTE DE ACCES
11. COS DE FUM PENTRU CENTRALA TERMICA

conf. P100/2006, imobilul se incadreaza in Clasa III de importanta pentru actiunea seismica
conf. HGR 766/1997 Categoria de importanta a constructiei este C Normala
conf. P118.99 art. 2.1.9. Gradul de rezistenta la foc II

EXPERT					
VERIFICATOR					
SPECIFICATIE	NUME	SEMNATURA	SPECIFICATIE	REFERAT/EXPERTIZA	NR./DATA
	S.C. ISODRAFT STUDIO + S.R.L. Str. Tutovei Nr. 27, Municipiul Barlad, Judetul Vaslui J37/704/2018 - 40014013 - Telefon: 0766/ 676.246 Email: isodraftstudio@gmail.com			DENUMIRE DOCUMENTATIE:	Proiect: 68/2020
				BENEFICIAR:	Faza: D.T.A.C + P.Th.
	SEF PROIECT			AMPLASAMENT:	
	PROIECTAT			TITLU PLANS:	Nr. Plansa: A.06
DESENAT	arh. ANDREI PICIORLUNG		sc: 1:100 DATA: 2020	FATADA LAT. DREAPTA - SITUATIE EXISTENTA / SITUATIE PROPUSA	